

TARIFARIO OFICIAL 2023
VIGENCIA DESDE EL 01/01/2023 AL 30/06/2023
NUCLEO AUDIOVISUAL

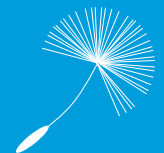

CRÓNICA HD

CANAL 17 DE CABLEVISIÓN - TDA: 24.4 - CANAL 19 DE TELECENTRO - CANAL 718 DIRECTV



CRONICAWEB



@CRONICAWEB



DIARIO CRÓNICA

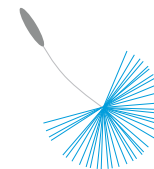

CRÓNICA HD

EL CANAL NÚMERO UNO EN PRIMICIAS DE LA ARGENTINA, ES DESDE HACE MÁS DE 23 AÑOS UN EMBLEMA EN LA INFORMACIÓN. COBERTURAS PERIODÍSTICAS Y UN ESTILO ÚNICO CON SUS TRADICIONALES PLACAS ROJAS. CREATIVIDAD Y ESTILO PROPIO SE HAN INSTALADO EN EL LENGUAJE POPULAR.

TDA

La Televisión Digital Abierta es otra de las plataformas desde donde se puede ver Crónica HD. El canal 24.4 tiene una penetración en todo el país. Llega a lugares donde, necesariamente, la TDA es la única forma de ver televisión.

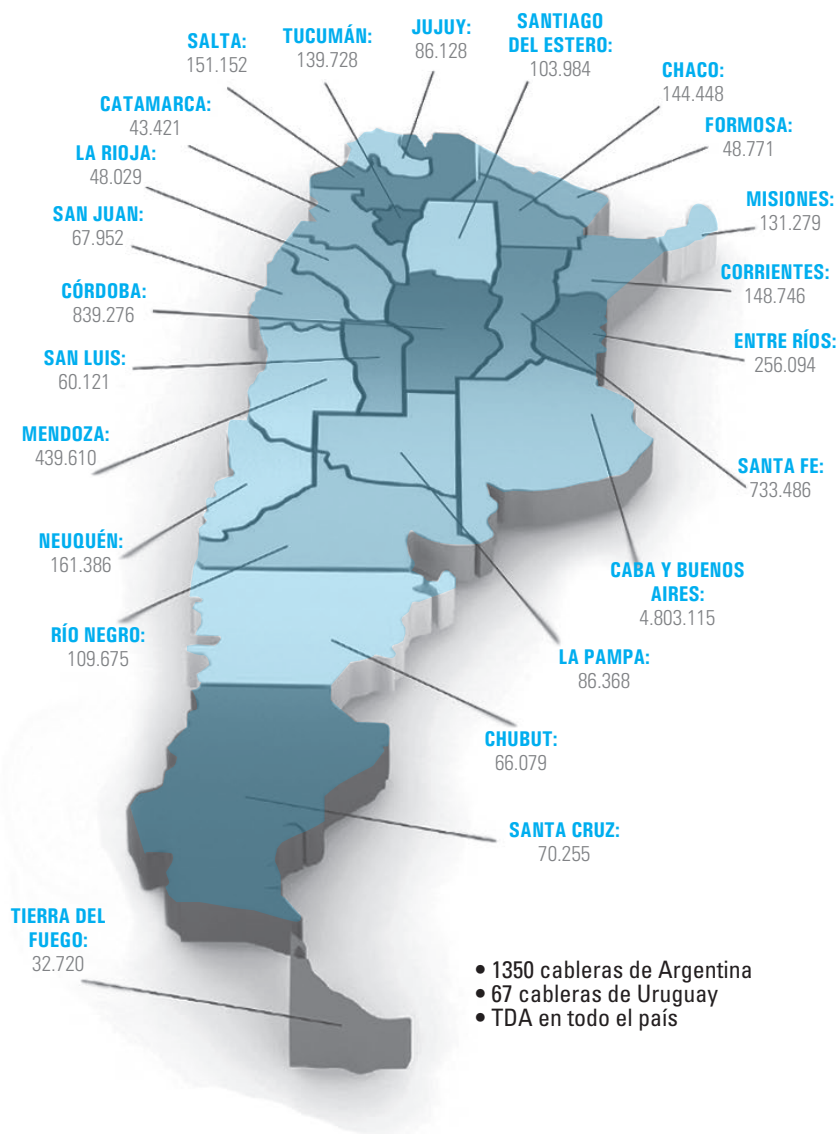

- 1350 cableras de Argentina
- 67 cableras de Uruguay
- TDA en todo el país

| LUNES A VIERNES | P/ SEGUNDO | SÁBADOS - DOMINGOS | P/ SEGUNDO |
|-----------------|------------|--------------------|------------|
| 00:00 A 06:00 | \$ 12.062 | 00:00 A 06:00 | \$ 12.062 |
| 06:00 A 09:00 | \$ 19.541 | 06:00 A 08:00 | \$ 13.268 |
| 09:00 A 12:00 | \$ 24.134 | 08:00 A 12:00 | \$ 14.595 |
| 12:00 A 14:00 | \$ 21.758 | 12:00 A 15:00 | \$ 16.055 |
| 14:00 A 16:00 | \$ 19.541 | 15:00 A 16:00 | \$ 16.055 |
| 16:00 A 18:00 | \$ 21.758 | 16:00 A 18:00 | \$ 17.661 |
| 18:00 A 21:00 | \$ 28.961 | 18:00 A 20:00 | \$ 19.427 |
| 21:00 A 23:00 | \$ 16.080 | 20:00 A 22:00 | \$ 21.369 |
| 23:00 A 00:00 | \$ 14.055 | 22:00 A 00:00 | \$ 16.055 |

| ROTATIVO | P/ SEGUNDO | ROTATIVO | P/ SEGUNDO |
|---------------|------------|---------------|------------|
| 00:00 A 06:00 | \$ 12.062 | 00:00 A 06:00 | \$ 12.062 |
| 06:00 A 18:00 | \$ 20.650 | 06:00 A 18:00 | \$ 14.900 |
| 21:00 A 00:00 | \$ 15.055 | 18:00 A 00:00 | \$ 18.600 |

* POSICIÓN FIJA EN TANDA 15 % DE INCREMENTO - PNT'S VALOR A CONSULTAR

TARIFARIO OFICIAL VIGENTE DEL 1° DE ENERO DE 2023 AL 30 DE JUNIO DE 2023 -

LOS PRECIOS NO INCLUYEN IVA - EN CARACTER DE DECLARACIÓN JURADA LA CONDICIÓN ANTE EL IVA ES RESPONSABLE INSCRIPTO (21%)

ESPECIFICACIONES TÉCNICAS

• PLACAS CANJES

ANCHO: 278 PÍXELES
ALTO: 120 PÍXELES
RESOLUCIÓN: 72
TIPO DE ARCHIVO: .JPG

• PLACAS CANJES GRANDES: (AVISAR AL VIDEOGRAFISTA)

ANCHO: 900 PÍXELES
ALTO: 388 PÍXELES
RESOLUCIÓN: 72
TIPO DE ARCHIVO: .JPG

• ZÓCALO PNT - FIJO:

ANCHO: 870 PÍXELES
ALTO: 120 PÍXELES
RESOLUCIÓN: 72
TIPO DE ARCHIVO: .JPG

• ZÓCALO PNT - ANIMADO

ANCHO: 1920 PÍXELES - PARA LA INFORMACIÓN RESPETAR EL ÁREA DE SEGURIDAD DEL FORMATO PALDV (ANCHO: 1298 PÍXELES)
ALTO: 176 PÍXELES
TAMAÑO DEL EXPORT FINAL: 1920X1080

• ESPECIFICACIONES TÉCNICAS HD:

CÓDEC DE VIDEO: XDCAM HD 422 50 MBPS
RESOLUCIÓN: 1080I @50 HZ
RELACIÓN DE ASPECTO 16:9
WRAPPER: MXF
AUDIO: PCM 48.000 KHZ
24 BITS - ESTÉREO